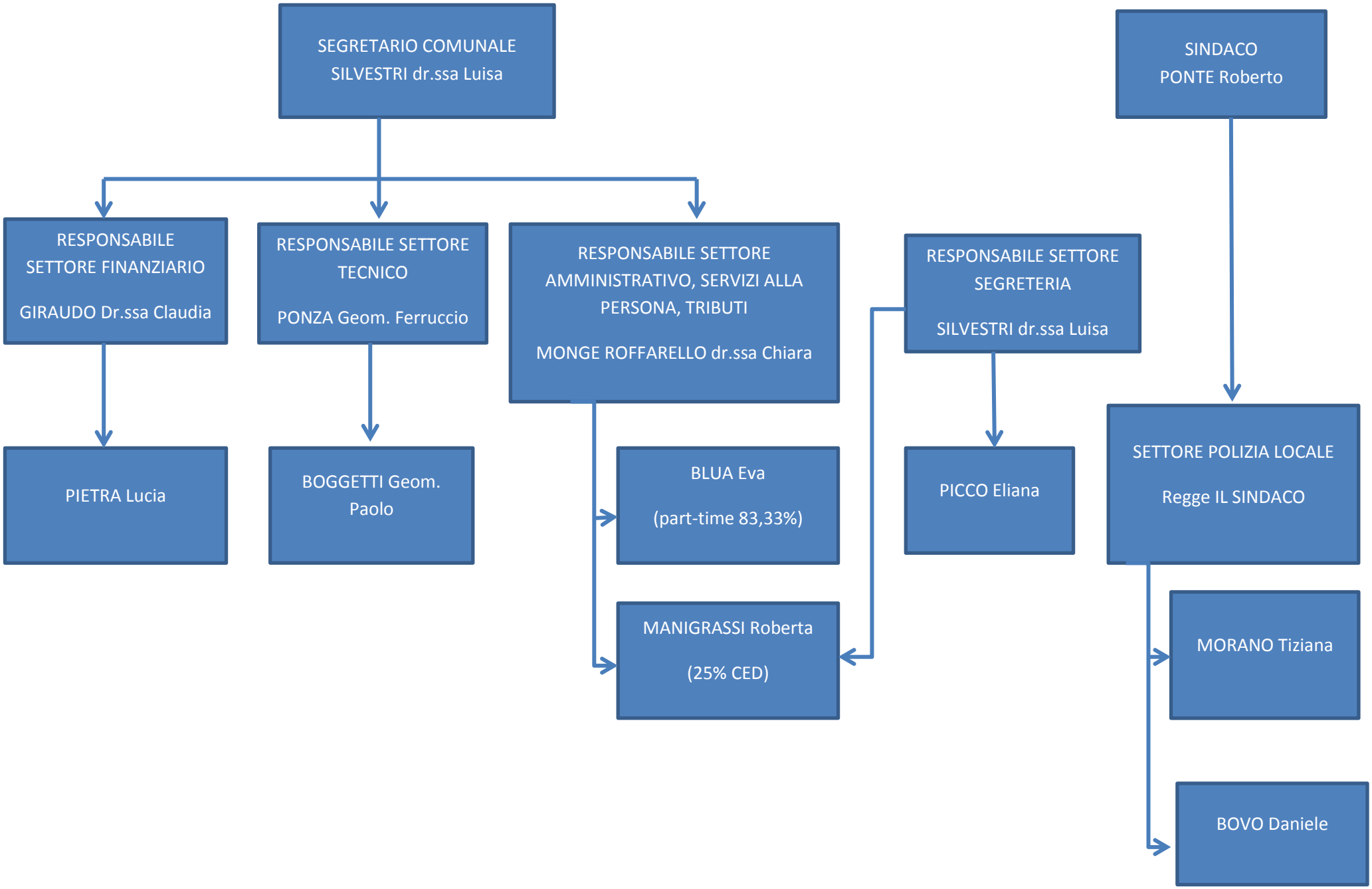
SEGRETARIO COMUNALE
SILVESTRI dr.ssa Luisa
SINDACO
PONTE Roberto
RESPONSABILE SETTORE FINANZIARIO
GIRAUDO Dr.ssa Claudia
RESPONSABILE SETTORE TECNICO
PONZA Geom. Ferruccio
RESPONSABILE SETTORE AMMINISTRATIVO, SERVIZI ALLA PERSONA, TRIBUTI
MONGE ROFFARELLO dr.ssa Chiara
RESPONSABILE SETTORE SEGRETERIA
SILVESTRI dr.ssa Luisa
PIETRA Lucia
BOGGETTI Geom. Paolo
BLUA Eva
(part-time 83,33%)
MANIGRASSI Roberta
(25% CED)
PICCO Eliana
SETTORE POLIZIA LOCALE
Regge IL SINDACO
MORANO Tiziana
BOVO Daniele